



CÓRDOBA ARGENTINA

LATINO

ESQUI NAUTICO



BOLETÍN #2

XXXX CAMPEONATO LATINOAMERICANO DE ESQUÍ NÁUTICO



LAGO AHUMADA , VILLA DOLORES

La Federación de Esquí Acuático Argentino, tiene el agrado de invitar a los países miembros de la COLAEN al Campeonato Latino Americano de Esquí Acuático que se realizará en Argentina, en la Provincia de Córdoba.

El sitio de la Competencia es Lago Ahumada en su sede de Villa Dolores, Córdoba - situado a 3 horas de la ciudad de Córdoba y del Aeropuerto Internacional de Córdoba.



El Valle de Traslasierra, es una región geográfica natural de la provincia de Córdoba, Argentina, ubicada al oeste de las Sierras Grandes y al este de las Sierras Occidentales; cuya capital turística es la ciudad de Villa Cura Brochero y se encuentra el centro comercial más trascendente, la ciudad de Villa Dolores.

Villa Dolores, Córdoba: Un Destino imprescindible en el Corazón de las Sierras

Paisajes de Ensueño: Villa Dolores, situada en el valle de Traslasierra, deslumbra con sus paisajes montañosos. A sus pies, el Río de los Cóndores serpentea, ofreciendo piscinas naturales para refrescarte en verano.

Alto en la Montaña: A unos 800 metros sobre el nivel del mar, Villa Dolores goza de un clima templado durante todo el año. La altitud perfecta para escapar del calor estival de las llanuras y disfrutar del aire fresco de montaña.

Gastronomía Serrana: Deléitate con la comida regional en Villa Dolores. Los platos a base de cabrito, chivo, y cordero son los favoritos, preparados con técnicas tradicionales y sabores auténticos. Los productos locales como quesos y aceitunas son imperdibles.

Pueblos Vecinos: Desde Villa Dolores, puedes explorar otros encantadores pueblos como Mina Clavero, San Javier Nono, y Las Rabonas. Cada uno tiene su propio carácter y belleza natural única.

Actividades al Aire Libre: La región es un paraíso para los amantes de la naturaleza. Realiza caminatas por las montañas, cabalgatas, y disfruta de deportes acuáticos en los ríos limpios y cristalinos.

Fiesta de Sabores: Además de los asados y platos tradicionales, la región es famosa por sus festivales gastronómicos. Prueba las empanadas criollas y los tamales en eventos como “La Fiesta de la Tradición” en Villa Dolores.

Arte y Cultura: Explora la rica herencia cultural de la zona. Visita el Museo del Carruaje o asiste a presentaciones de música folclórica en vivo.



Traslasierra se destaca por sus particularidades naturales y por lograr una síntesis entre el paisaje y el espíritu serrano. Un imponente cordón montañoso, una atractiva vegetación y amplios espejos de agua convierten a esta región en un destino ideal para el descanso y la recreación.

La zona se encuentra atravesada por numerosos ríos y arroyos, que se distinguen por sus aguas claras que dan origen al Embalse La Viña. Allí se pueden practicar deportes náuticos, como windsurf, kayak, canotaje, esquí náutico remo y pesca de pejerrey, entre otros.



Río Mina Clavero, declarado una de las siete maravillas naturales de Argentina, y el río Panaholma, con sus amplias playas, balnearios y paradores, son los más visitados por los turistas.

Esta región alberga más de veinte localidades turísticas, entre las cuales se destacan importantes ciudades, comunas y parajes.

Sanctuario de las Altas Cumbres: Experimenta la majestuosidad de las montañas en el Parque Nacional Quebrada del Condorito, que alberga al cóndor andino y ofrece rutas de senderismo escénicas.

Villa Dolores, con su belleza natural, comida deliciosa y diversidad de actividades al aire libre, es una joya en el corazón de Córdoba que te invita a explorar sus tesoros y relajarte en medio de la tranquilidad de las sierras. ¡No te pierdas esta experiencia única en la vida!



Traslasierra invita al contacto con la naturaleza a través de la práctica de ecoturismo, recorriendo paisajes agrestes y rocosos. Aquí se destacan áreas naturales protegidas de importancia como el Parque Nacional Quebrada del Condorito, la Reserva Hídrica Pampa de Achala y el Parque Nacional Traslasierra.



3.1 FECHA:

25 AL 31 DE MARZO DE 2024.

Las fechas corresponden a Semana Santa.

3.2 PAÍSES:

Esto son todos los países invitados que integran la Colaen.



Argentina



Chile



mexico



Colombia



Peru



Paraguay



Brasil



República Dominicana

3.3 LUGAR:

Traslasierra, ubicado a solo 200 km de Córdoba capital, es un paraíso natural. En marzo, su clima es cálido, casi sin vientos y agradable, perfecto para el esquí náutico.

Condiciones del lago

El campeonato se realizará en un lago artificial de 710 Mts. de largo. En el ancho del lado norte es de 80 Mts y a la mitad se ensancha a 92 Mts. Los vientos predominantes son del sector Norte

El lago esta ubicado de tal manera que los vientos no entran al mismo.



04

INFORMACIÓN TÉCNICA

4.1 LANCHA OFICIAL:



MASTERCRAFT 2014 , 450 HP
1.250 HORAS ZERO OFF
EQUIPADA PARA SUREPATH

05

ENTRENAMIENTO NO OFICIAL

5.1 FECHAS ENTRENAMIENTO NO OFICIAL:

Se puede desde el día 24 hacia atrás, cuando lo requieran.

5.2 HORARIOS ENTRENAMIENTO NO OFICIAL:

7:AM - 8:00PM Se distribuirá el tiempo según la cantidad de esquiadores y cada disciplina.

5.3 TARIFAS ENTRENAMIENTO NO OFICIAL:

\$300.00 USD la hora / \$5.00 USD por minuto.

5.4 RESERVACIONES

Patricio Zohar
patriciozohar@gmail.com
+5491130163419



06

ENTRENAMIENTO OFICIAL

6.1 FECHAS ENTRENAMIENTO OFICIAL:

Estos entrenamientos estarán a cargo de los jueces del torneo, la fecha es 25 y 26 de marzo.

6.2 HORARIOS ENTRENAMIENTO OFICIAL:

En lo posible se tratará de compartir el tiempo de acuerdo con la cantidad de competidores inscriptos al torneo, por lo que se pide a las Federaciones participantes envíen sus intenciones de participar y listados de competidores con la mayor antelación posible para acomodar los horarios de práctica.

6.3 TARIFAS DE ENTRENAMIENTO OFICIAL

\$300.00 USD la hora



07

INFORMACIÓN DE PAGO

7.1 PAGO DESDE EL EXTERIOR:

Waldo Miranda Domel

6.225.715-6

Cuenta Corriente:0-051-00-09513-2

Banco Santander

Dirección : Bandera 140, Santiago de Chile.

Código Swift: BSCHCLRM



7.2 PAGO NACIONAL ARGENTINO:

Asociación Civil Club Esquí Náutico Córdoba

Cuenta Corriente Numero: 4-705-0954724096-6

CUIT : 33-71660762-9

Banco Macro S.A.

Clave Bancaria Uniforme (CBU) 2850705940095472409668



Según reglamento COLAEN se cobrará \$ 300.00 USD (trescientos dólares americanos) por cada competidor. El competidor que compita en su categoría más Open, deberá pagar dos inscripciones.

8.1 INTENCIÓN DE COMPETIR

Esta tendrá plazo hasta 90 días antes del comienzo de la competencia.

8.2 INSCRIPCIONES

Esta tendrá plazo hasta 60 días antes del comienzo de la competencia.

8.3 FICHA DE INSCRIPCIÓN

Esta tendrá plazo hasta el 17 de marzo del 2024, después de la fecha se penalizará con \$10.00 USD diarios por persona.

8.4 VALOR DE INSCRIPCIÓN

El valor de inscripción por esquiador es de \$300.00 USD

8.5 LINK PARA FICHA DE INTENCIÓN E INSCRIPCIÓN



FICHA DE INTENCIÓN



FICHA DE INSCRIPCIÓN



9.1 INFORMACIÓN DE LLEGADA

Las Federaciones invitadas, deberán llegar al Aeropuerto Internacional de Córdoba Ambrosio Taravella, Argentina. Éste se encuentra situado a 3 horas del hotel sede.

Asociación Civil Club de Esquí Acuático Córdoba solamente transportará a los Jueces del evento desde el aeropuerto al Hotel y viceversa así como del hotel al lago y viceversa.

Las federaciones visitantes deberán transportarse por sus propios medios. La Asociación Civil Club de Esquí Acuático Córdoba les brindará toda la información necesaria para el alquiler de vehículos o transporte grupales.

Las federaciones visitantes pagarán a dicha agencia por los servicios solicitados o podrán solicitar a otras empresas a su conveniencia.

Responsable de organización del evento:

Gabriela Mauvecin
gabriela@mauvecin.com.ar
whatsapp: +54 9 3512323016

Responsable servicio de transporte:

Alejandro Plaza : +54 9 3514 03-7173 receptivo@360regional.tur.ar
Miguel Muñoz : +54 9 3517 65-1856 receptivo2@360regional.tur.ar
Camila Mautor : +54 9 2975 20-176 operaciones@360regional.tur.ar

9.2 INFORMACIÓN DE TRANSPORTE

Contaremos con una salida por la mañana de un colectivo que los trasladen al lago y una por la tarde para el regreso, los gastos corren por cuenta de la federación de cada país.

Quienes cuenten con sus propios vehículos pueden transportarse en libertad.

Ofrecemos 2 opciones de hotel, uno a tan solo 15 min del lago y otro a 45 min del lago. Aquí dejamos las opciones



10.1 HOTEL SEDE

Hotel Ariane



Ubicado en Villa Dolores a 15 minutos del Lago Ahumada.



Incluye:

Alojamiento / Desayuno Buffet /
Wiffi banda ancha/ Cochera
cubierta

Contacto Reservas:

Telefono: +54354423029
+5493544624170

TARIFARIO ARIANE DOLARES

CATEGORIA	SINGLE	DOBLE	TRIPLE	CUADRUPLE
SUITE	USD \$50	USD \$55	USD \$60	USD \$65
CLASICA	USD \$40	USD \$45	USD \$50	USD \$55
ECONOMICA	USD \$30	USD \$35	USD \$40	

10.2 HOTEL ALTERNATIVO

Hotel Epic



Ubicado en la localidad de Villa de Merlo, San Luis. A 1 hora del Lago Ahumada.

OBSERVACIONES Y SERVICIOS:

- Check in 14hs. – Check out 12hs.
- Desayuno buffet americano de 08:00 a 11:00 hs.
- Piscinas IN-OUT climatizadas.
- Gym (para mayores de 18 años)
- Wi fi en todas las áreas del hotel.
- Habitaciones con led TV 49'.

EPIC HOTEL VILLA DE MERLO (5*)	TARIFA REGULAR (TARIFAS FINALES IVA INCLUIDO)
Estándar doble twin (base doble o single)	140 USD

*Extranjeros se descuenta el IVA.

<https://epichotelmerlo.com/>

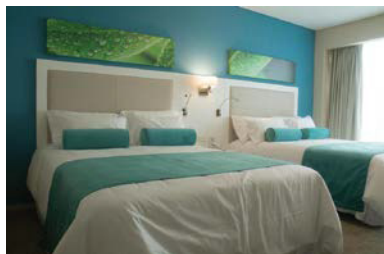
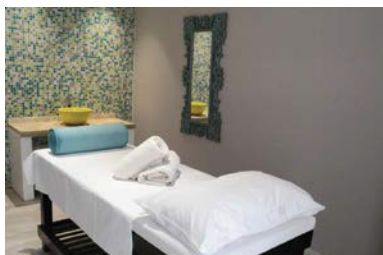

10.3 ALQUILER DE CASA EN SAN JAVIER

Distancia 30 km.

Contacto 1:

Lili +54 9 3544-534868

@alquilerestemporariosanjavie



Contacto 2:

María Luz Bartolomei +54 9 3544 57-4921

10.4 ALQUILER DE CASA EN VILLA DOLORES

Distancia 10 km.

Contacto:

Soledad Castro +54 9 3544 44-4383



LUNES 25	MARTES 26	MIÉRCOLES 27	JUEVES 28	VIERNES 29	SABADO 30	DOMINGO 31
ENTRENAMIENTO	ENTRENAMIENTO	LATINOAMERICANO	LATINOAMERICANO	LATINOAMERICANO	LATINOAMERICANO	LATINOAMERICANO

